

## ระบบขึ้นทะเบียนนักศึกษา มหาวิทยาลัยธรรมศาสตร์

Log in เข้าสู่ระบบบริการการศึกษาออนไลน์

หน้าแรก

กรุณาป้อนรหัสผู้ใช้และรหัสผ่าน  
สำหรับนักศึกษาปัจจุบัน อาจารย์ และบุคลากรธรรมศาสตร์

เลขทะเบียนนักศึกษา/รหัสผู้ใช้

รหัสผ่าน

(รหัสผ่านเดียวกับรหัสผ่าน Wi-Fi)

เปลี่ยนรหัสผ่าน [คลิกที่นี่](#)

มีปัญหาในการเข้าสู่ระบบ ติดต่อ [HelpDesk สบข.](#)

เวลา 17:07:31 น.

Contact us

to top of page

- การแสดงผลที่เหมาะสมแนะนำให้ใช้ browser เป็น Internet Explorer Version 5.0 ขึ้นไปและขนาดความกว้างหน้าจอ (Screen Area) เป็น 1024x768 pixels

- 1 ระบุเลขทะเบียนนักศึกษา 10 หลัก และรหัสผ่าน เลขประจำตัวประชาชน 13 หลัก (เลขที่หนังสือเดินทาง สำหรับนักศึกษาต่างชาติ)
- 2 คลิก [[เข้าสู่ระบบ](#)]

# 1. การบันทึกประวัตินักศึกษาใหม่

เมื่อนักศึกษา Log in เข้าสู่ระบบบริการการศึกษาแล้ว หากยังไม่เคยขึ้นทะเบียนนักศึกษาระบบจะเข้าสู่หน้า

“ประวัติส่วนตัวนักศึกษาใหม่” เพื่อให้ นักศึกษาบันทึกประวัติ

6010999999 : นายธรรมศาสตร์ รัชโกดม

### .ประวัติส่วนตัวนักศึกษาใหม่.

ขั้นตอนการขึ้นทะเบียนนักศึกษา

ขั้นตอนที่ 1. กรอกประวัตินักศึกษา

ขั้นตอนที่ 2. อัปโหลดไฟล์รูปชุดนักศึกษาขนาด 3x4 ซม. ขนาดไฟล์ไม่เกิน 1 MB. ไฟล์นามสกุลเป็น jpg เท่านั้น (Upload student uniforms image File size 3 x 4 cm File size not over 1 MB and jpg files.)

ขั้นตอนที่ 3. พิมพ์ในขึ้นทะเบียน

กรุณาตรวจสอบและบันทึกข้อมูลให้ถูกต้องและครบถ้วน จากนั้นกดปุ่ม "บันทึก" เพื่อบันทึกข้อมูล แล้วพิมพ์ในขึ้นทะเบียนเป็นนักศึกษาเรียบร้อยแล้ว (บังคับการบันทึกข้อมูลที่มีเครื่องหมาย \*)

คำนำหน้า	นาย / Mr
Title	
ชื่อ	<input type="text" value="ธรรมศาสตร์"/>
นามสกุล	<input type="text" value="รัชโกดม"/>
FIRST NAME (เช่น SOMCHAI, e.g. SOMCHAI)	<input type="text"/>
LAST NAME (เช่น JAIDEE, e.g. JAIDEE)	<input type="text"/>
วันเดือนปีเกิด(ว/ด/ป/ปปป) เช่น 22/01/2524	<input type="text"/>
Date of Birth *	
Mobile *	<input type="text"/>
จำนวนพี่น้องทั้งหมด (นับรวมตัวเองด้วย) Number of brothers and sisters (include yourself) *	<input type="text"/>
จำนวนพี่น้องที่กำลังศึกษาอยู่ (นับรวมตัวเองด้วย) Number of brothers and sisters are studying (include yourself) *	<input type="text"/>
ความถนัด/ความสนใจพิเศษ Appetitude/Special attention *	<input type="text" value="คอมพิวเตอร์ / Computer"/>
เคยศึกษาริชาทหาร (ร.ด.) หรือไม่ Have been in the Military service training or not ? *	<input type="text" value="เคยขึ้น / Yes / Yes"/>
ทุนการศึกษาที่เคยได้รับ Previous scholarship received *	<input type="text" value="ไม่ได้รับทุน / No"/>
ชื่อทุน Scholarship Title	<input type="text"/>
ค่าใช้จ่ายส่วนตัวรายเดือน (ใส่เฉพาะตัวเลข เช่น 2000) Personal expenses per month *	<input type="text"/>

\*\*\*กรุณาตรวจสอบข้อมูลที่กรอกก่อนการกดปุ่มบันทึก

เวลา 17:29:37 น.

Contact us

to top of page

- การแสดงผลบนระบบจะเข้าใช้ browser เป็น Internet Explorer Version 5.0 ซึ่งไม่รองรับขนาดความกว้างหน้าจอ (Screen Area) เป็น 1024x768 pixels  
- ห้ามเข้าสู่ระบบเกินสองครั้ง หากทำจนไม่ได้ใช้งานระบบนานเกิน 15 นาที ท่านจะถูกไล่ออกจากระบบโดยอัตโนมัติ

1 นักศึกษาต้องบันทึกประวัตินักศึกษาให้ครบถ้วน **บังคับบันทึกข้อมูลที่มีเครื่องหมาย \***

- ชื่อ-นามสกุล ภาษาไทยและภาษาอังกฤษ สละกตให้ตรงกับบัตรประจำตัวประชาชน

- ชื่อ-นามสกุลภาษาอังกฤษ เป็นตัวอักษรพิมพ์ใหญ่

- มหาวิทยาลัยธรรมศาสตร์ จะนำข้อมูลนี้ไปทำบัตรประจำตัวนักศึกษา หากนักศึกษาบันทึกข้อมูลไม่ถูกต้อง

จะต้องชำระค่าธรรมเนียมทำบัตรประจำตัวนักศึกษาใหม่

2 คลิก [บันทึก]

เมื่อนักศึกษา คลิก [บันทึก] ระบบจะแสดงกล่องข้อความในการยืนยันการบันทึก

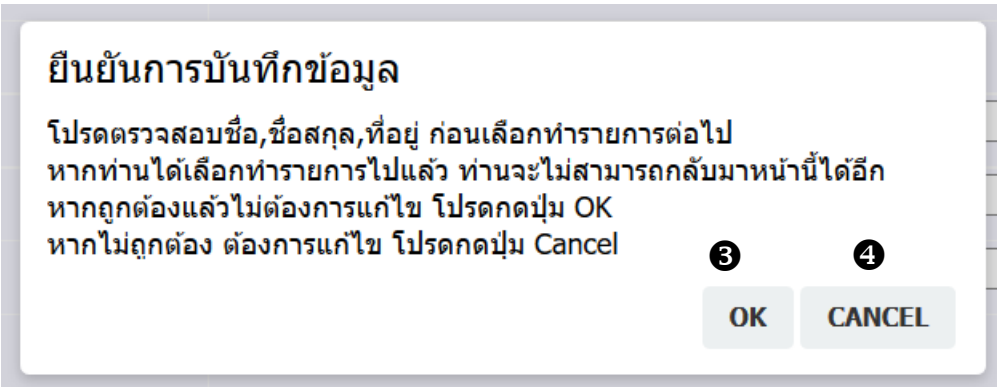
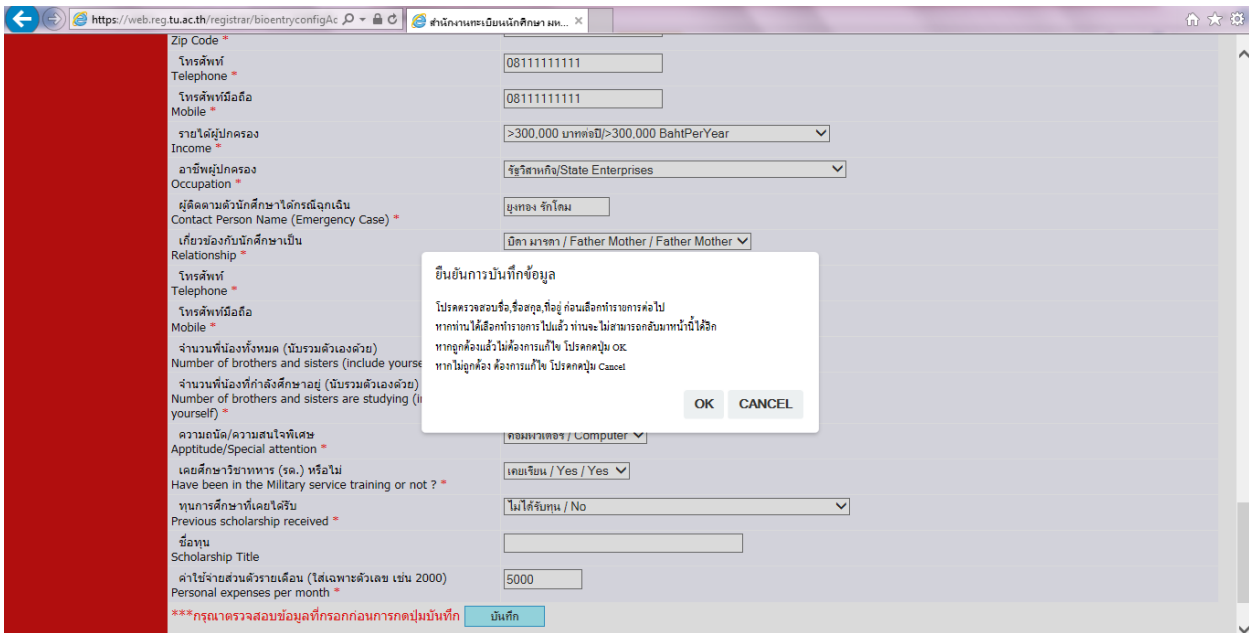

- ③ เมื่อคลิก [OK] ระบบจะบันทึกข้อมูลและไปสู่ขั้นตอนต่อไป
- ④ เมื่อคลิก [CANCEL] ระบบจะกลับสู่หน้าบันทึกประวัตินักศึกษาใหม่

## 2. อัปโหลดไฟล์รูปนักศึกษา

เมื่อนักศึกษาบันทึกประวัตินักศึกษาครบถ้วนแล้วจะเข้าสู่ขั้นตอนที่ 2 อัปโหลดไฟล์รูปชุดนักศึกษา ขนาดไฟล์ไม่เกิน 1 MB ไฟล์นามสกุล .jpg เท่านั้น

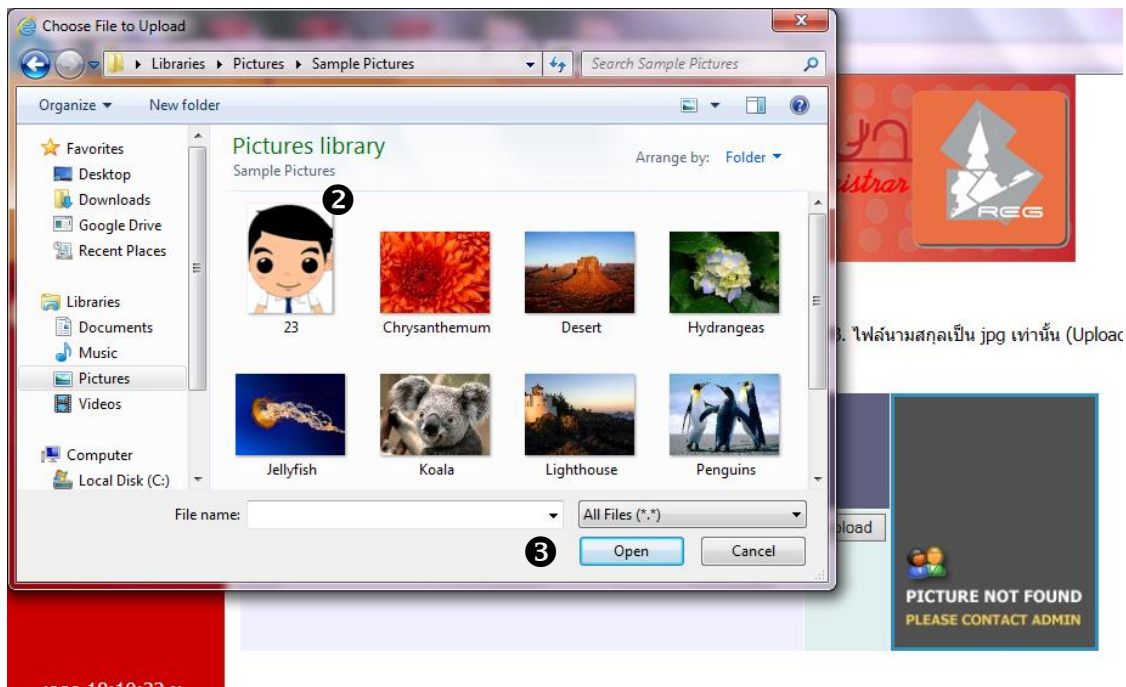

- ❶ คลิก [Browse...]
- ❷ เลือกไฟล์รูปชุดนักศึกษา \*นามสกุลไฟล์จะต้องเป็น .jpg เท่านั้น
- ❸ คลิก [Open]
- ❹ คลิก [Upload]

เมื่อนักศึกษา คลิก [Upload] แล้วจะ ปรากฏกล่องข้อความ “ยืนยันการอัปโหลดรูปภาพ”

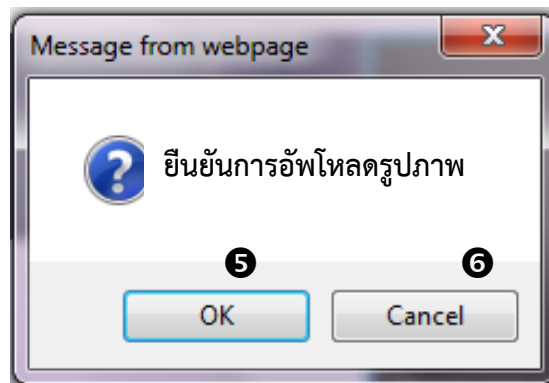

- ❺ คลิก [OK] ระบบจะบันทึกไฟล์รูปภาพ และนำไปสู่ขั้นตอนต่อไป
- ❻ คลิก [Cancel] ระบบจะกลับสู่หน้าการอัปโหลดไฟล์รูปนักศึกษา

เมื่อนักศึกษา คลิกปุ่ม [OK] แล้วจะ ปรากฏกล่องข้อความ “ทำรายการขึ้นทะเบียนนักศึกษาสำเร็จ สามารถพิมพ์ใบขึ้นทะเบียนได้”

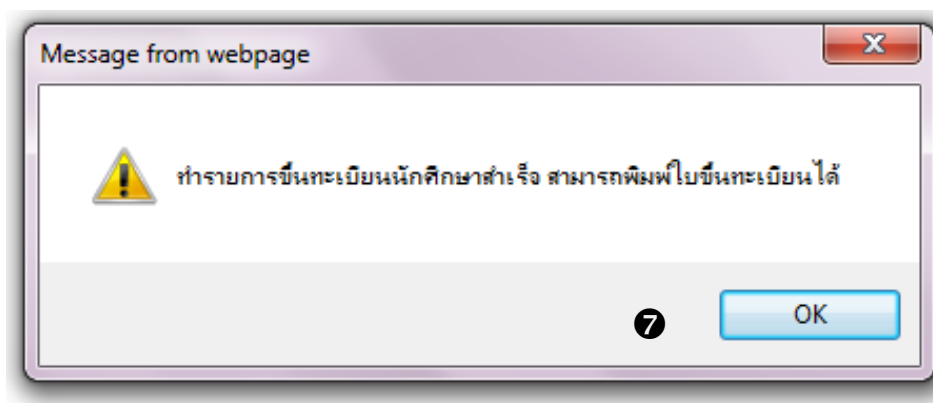

- ❼ คลิกปุ่ม [OK] เพื่อไปสู่ขั้นตอนการพิมพ์ใบขึ้นทะเบียนนักศึกษา

### 3. พิมพ์ใบขึ้นทะเบียนนักศึกษา

เมื่อนักศึกษา คลิก [OK] ระบบจะแสดงหน้าประวัตินักศึกษา

6010999999 : นายธรรมศาสตร์ รัตโดม	
<b>ประวัตินักศึกษา</b>	
คำนำหน้า Title	นาย / Mr
ชื่อ นามสกุล	ธรรมศาสตร์ รัตโดม
FIRST NAME (เช่น SOMCHAI, e.g. SOMCHAI)	THAMMASAT
LAST NAME (เช่น JAIDEE, e.g. JAIDEE)	RAKDOME
วันเดือนปีเกิด(ว/ด/ป) (mm/dd/yyyy) เช่น 22/01/2524 Date of Birth	12/11/2543
ภูมิลำเนาเดิมจังหวัด Domicile Address	ปทุมธานี / PATHUM THANI
เชื้อชาติ Race	ไทย / Thai
สัญชาติ Nationality	ไทย / THAI
ศาสนา Religion	พุทธ / Buddhism / Buddhism

1

1 คลิก [พิมพ์ใบขึ้นทะเบียน] เพื่อให้นักศึกษาพิมพ์ใบขึ้นทะเบียนเป็นนักศึกษา และลงชื่อนักศึกษา วันที่

ใบขึ้นทะเบียนเป็นนักศึกษาระดับปริญญาตรี  
ประจำปีการศึกษา 256X  
คณะ/สถาบัน/วิทยาลัย วิชาเอก

เลขทะเบียนนักศึกษา ๕XXXXXXXXX  
ชื่อ - สกุล นาย ธรรมศาสตร์ รัตโดม  
Mr. THAMMASAT RAKDOME  
วันเดือนปีเกิด 12 พฤศจิกายน 2543  
เลขบัตรประชาชน X XXXX XXXXX XXX มิชชาติ ไทย  
ภูมิลำเนาเดิม ปทุมธานี  
สถานศึกษาเดิม มัธยมศึกษาตอนต้น  
ที่อยู่ตามทะเบียนบ้าน 99 หมู่ 18 ตำบลคลองหนึ่ง อำเภอคลองหลวง จังหวัดปทุมธานี 12121

บิดา ชื่อ-สกุล นายธรรมจักร รัตโดม  
ที่อยู่ 99 หมู่ 18 ตำบลคลองหนึ่ง อำเภอคลองหลวง จังหวัดปทุมธานี  
โทรศัพท์มือถือ 081-1111111

มารดา ชื่อ-สกุล นางอรุณงา รัตโดม  
ที่อยู่ 99 หมู่ 18 ตำบลคลองหนึ่ง อำเภอคลองหลวง จังหวัดปทุมธานี  
โทรศัพท์มือถือ 092-2222222

ผู้ปกครอง ชื่อ-สกุล นายบุญถึง ธรรมศาสตร์  
ที่อยู่ 99 หมู่ 18 ตำบลคลองหนึ่ง อำเภอคลองหลวง จังหวัดปทุมธานี  
โทรศัพท์มือถือ 081-1111111

ยินดีให้เปิดเผยข้อมูลในกรณีที่จำเป็นขงอธิบดีมหาวิทยาลัยธรรมศาสตร์หรือหน่วยงานเจ้าของเรื่อง

ข้าพเจ้าขอรับรองว่า ข้อมูลที่เข้าศึกษาในมหาวิทยาลัยธรรมศาสตร์ ข้าพเจ้าไม่เป็นนักศึกษาของมหาวิทยาลัยหรือสถาบันอุดมศึกษาอื่น  
เรียนการศึกษาในมหาวิทยาลัยเปิด หรือการศึกษาหลักสูตรทางไกล (Online) ที่ได้รับปริญญา ไม่เป็นผู้ประพฤติดื้อหรือข่มขืนสัตว์หรือผิดกฎหมาย  
เดิมหรือซ้ำๆซ้ำแรง เป็นผู้มีคุณสมบัติเฉพาะตามข้อกำหนดหลักสูตรที่เข้าศึกษาและขอจบการศึกษาตามมหาวิทยาลัยว่าด้วยการรับเข้าศึกษา  
ซึ่งความที่ข้าพเจ้าเข้าศึกษาและขอจบการศึกษาตามทะเบียนเป็นนักศึกษาถูกต้องและครบถ้วน

หากตรวจพบว่าข้าพเจ้าไม่มีคุณสมบัติหรือมีลักษณะซึ่งกำหนดขงอธิบดีมหาวิทยาลัยธรรมศาสตร์ หรือใช้เอกสารหลักฐานอันเป็นเท็จ  
ข้าพเจ้ายินยอมให้มหาวิทยาลัยธรรมศาสตร์มีสิทธิการขึ้นทะเบียนเป็นนักศึกษาทันทีและจะไม่ทำทนายฟ้องใด ๆ ที่สืบ  
ใบขึ้นทะเบียนนักศึกษา ลงชื่อ ธรรมศาสตร์ รัตโดม (นักศึกษา)  
วันที่ XX / XX / XXXX

(สมณคณาจารย์ในมหาวิทยาลัยฯ) (ผู้ควบคุมการรับสมัคร) (อธิบดีมหาวิทยาลัย) (อธิบดีมหาวิทยาลัย) (อธิบดีมหาวิทยาลัย)